



Escuela
**CAMINO
REAL**



+56993473188



@caminoreal.educacionlibre



caminoreal.educacionlibre@gmail.com



Quillota #500, Viña del Mar - Santa Elena #691, Concón

LISTA DE ÚTILES 2022

1º - 2º MEDIO

LENGUAJE.

➤ LISTA DE ÚTILES

- 1 CUADERNO LÍNEA O CUADRO
- 1 DICCIONARIO
- 1 STIC FIX
- 2 DESTACADORES

PLAN DE LECTURA

| MES | TEXTO | AUTOR |
|-------------|--------------------------------------|-----------------|
| Abril- Mayo | LA GRANJA DE LOS ANIMALES | George Orwell |
| Junio-Julio | PERCY JACKSON: EL LADRÓN DEL RAYO | Rick Riordan |
| Agosto | TEXTO DRAMÁTICO: LOS PAPELEROS | Isidora Aguirre |
| Septiembre | TEXTO LÍRICO: SELECCIÓN DE POEMAS | Pablo de Rokha |

MATEMÁTICA

LISTA DE ÚTILES

- 2 cuaderno universitario de 100 hojas cuadro grande,(para algebra y geometría)
- 1 Carpeta de color Azul
- Lápiz grafito y goma de borrar
- Lápices de pasta negro, rojo y azul

BIOLOGÍA

QUÍMICA

LISTA DE ÚTILES

- 1 cuaderno de 100 hojas cuadriculado, cuadro grande.
- 1 lapicera pasta negra o azul
- calculadora científica
- tabla periódica marca mundicrom

HISTORIA Y CIENCIAS SOCIALES

LISTA DE ÚTILES

- 1 cuaderno de 100 hojas, cuadro.
- lápiz pasta negro o azul
- lápiz grafito o porta mina y goma de borrar

INGLÉS

LISTA DE ÚTILES

- Cuaderno cuadro/líneas 100 hjs
- Diccionario Español/ Inglés editorial Oxford de preferencia, pueden ser otras marcas.
- Carpeta archivadora tamaño carta/oficio
- 2 stick fix (La profesora se encarga de que el material - guías/ evaluaciones - que se entregue va completado y pegado en el cuaderno sin excepción)

ARTES VISUALES

LISTA DE ÚTILES

- 1 Block 1/8
- 2 Grafito 4B y 2H
- 1 goma de borrar
- 1 caja de pasteles graso
- 1 Set de pinceles
- Acrílicos una caja de 12
- 1 Cuaderno Gouache
- 1 Croquera
- 10 Barras de silicona
- ½ pliego de cartón piedra
- Tempera gouache
- Paño de limpieza
- Mezclador
- Mantel plástico

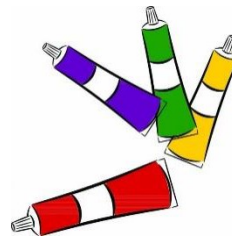

conflictos prácticos cuando se realicen ensambles de muchos cursos juntos.

➤ **EDUCACIÓN FÍSICA:**

- Buzo Deportivo
- Zapatillas
- Polera de cambio
- Útiles de aseo personal (jabón, toalla, desodorante, colonia y peineta debidamente marcados)



➤ **UTILES DE ASEO:**

- Estuche con cepillo y pasta dental debidamente marcados
- 2 Rollos de Toalla Nova (MENSUAL)
- 1 Paquete de Toallas húmedas
- 1 Lysoform
- 1 Jabón líquido de un litro
- 4 Rollos de papel higiénico.(MENSUAL)



➤ **GENERAL**

Todos los alumnos tendrán que traer

- 1 Estuche de uso diario con: goma de borrar, sacapuntas, lápiz grafito, etc.
- 1 Caja plástica con tapa (dentro de ella cada alumno mantendrá sus útiles durante todo el año)
- 3 Plumones de pizarra (por semestre, uno rojo, uno verde, azul o negro)
- 1 resmas de hojas tamaño OFICIO

***La caja organizadora debe venir rotulada con el nombre del estudiante.**

***Todos los útiles deben venir marcados con el nombre del estudiante.**

PLAZO MÁXIMO DE ENTREGA LUNES 14 DE MARZO del 2022



