



Escuela  
**CAMINO  
REAL**

+56993473188

@caminoreal.educacionlibre

caminoreal.educacionlibre@gmail.com

Quillota #500, Viña del Mar - Santa Elena #691, Concón

## LISTA DE ÚTILES 2022 PRE-BÁSICA

- Texto Trazos y letras. Caligrafix de lenguaje N° 1 o N°2 (según edad)
- Texto Lógica y Números. Caligrafix de Matemáticas N°1 o N°2 (según edad).
- Texto Balancín. Caligrafix



- 1 pizarra acrílica de 30x40.
- 1 caja plástica de 6 litros con mango y tapa
- 3 plumones de pizarra
- 1 plumón permanente negro
- 1 carpeta de papel lustre
- 1 carpeta de papel holográfico
- 1 carpeta de cartulinas de color
- 1 carpeta de papel volantín
- 1 carpeta de cartulina española
- 1 carpeta de goma eva
- 1 block de dibujo tamaño liceo, chico
- 1 block de dibujo tamaño 1/8 n° 99
- 2 pliegos de papel Aconcagua
- 2 pliegos de papel Kraft
- 2 pliegos de cartón forrado grueso
- 1 pliego de cartón piedra
- 2 caja de temperas de 12 colores
- 2 pinceles de pelo uno grueso y uno delgado
- 2 cajas de lápices de 12 colores triangulares jumbo
- 1 caja de lápices de cera de colores
- 3 lápices grafito triangulares jumbo
- 2 cajas de plastilinas no tóxicas de 12 colores
- 1 estuche de plumones gruesos no tóxicos
- 2 paquetes de palos de helado uno natural y otro de colores
- 1 tijera metálica punta roma
- 1 saca punta mixto con contenedor
- 1 goma de borrar
- 1 carpeta o archivador para los trabajos
- 1 estuche con cierre
- 5 pegamentos en barra Grandes
- 1 cinta de embalaje transparente
- 1 cinta masking tape (papel adhesivo) Ancha
- 1 aguja punta roma

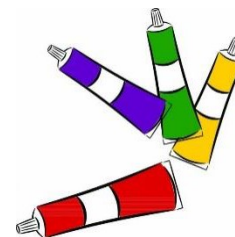

### Útiles de aseo

- 2 rollo de toalla de papel mensual
- 4 rollo de papel higiénico mensual
- 2 jabones líquido 1 litro anual
- 1 vaso plástico
- 1 cepillo de dientes
- 1 pasta dental
- 1 toalla chica o mediana con cinta al medio para colgar.
- 1 delantal plástico con mangas
- 2 paquetes de servilletas anuales
- 1 paquetes de Toallas húmedas mensual
- Colaboración para el botiquín



Con estos textos trabajaron en el nivel. La lista es para todo el año o puede ser separada y pedir la mitad 1er semestre y 2do semestre.

Se ve una gran lista pero esta pensada de acuerdo a la planificación anual de la pre básica.

La pizarra acrílica es para que grafiquen números y letras para posteriormente realizar dictados. La caja plástica es para guardar los materiales, cada niño tendrá sus materiales dentro de esta y la educadora los administrará. Lo que sobre a final de año se hará entrega. Si habrán materiales que se compartirán de forma colectiva y otros individuales.

- **EDUCACIÓN FÍSICA:** Traer el día que corresponda, según horario.
- Buzo Deportivo
- Zapatillas
- Polera de cambio
- Útiles de aseo personal (jabón, toalla, desodorante, colonia y peineta debidamente marcados)



### GENERAL

Todos los alumnos tendrán que traer

- 1 Delantal o capa (color y diseño a gusto personal pero debidamente marcado)
- 1 Estuche de uso diario con: goma de borrar, sacapuntas, lápiz grafito, etc.
- 1 Caja plástica con tapa (dentro de ella cada alumno mantendrá sus útiles durante todo el año)
- 1 resmas de hojas tamaño CARTA
- 3 Plumones de pizarra ( por semestre, uno rojo, uno verde, azul ,negro.)

**\*La caja organizadora debe venir rotulada con el nombre del estudiante.**

**\*Todos los útiles deben venir marcados con el nombre del estudiante.**

**PLAZO MÁXIMO DE ENTREGA: LUNES 14  
DE MARZO**



